ขั้นตอนการดำเนินการให้บริการรับทำวิจัย
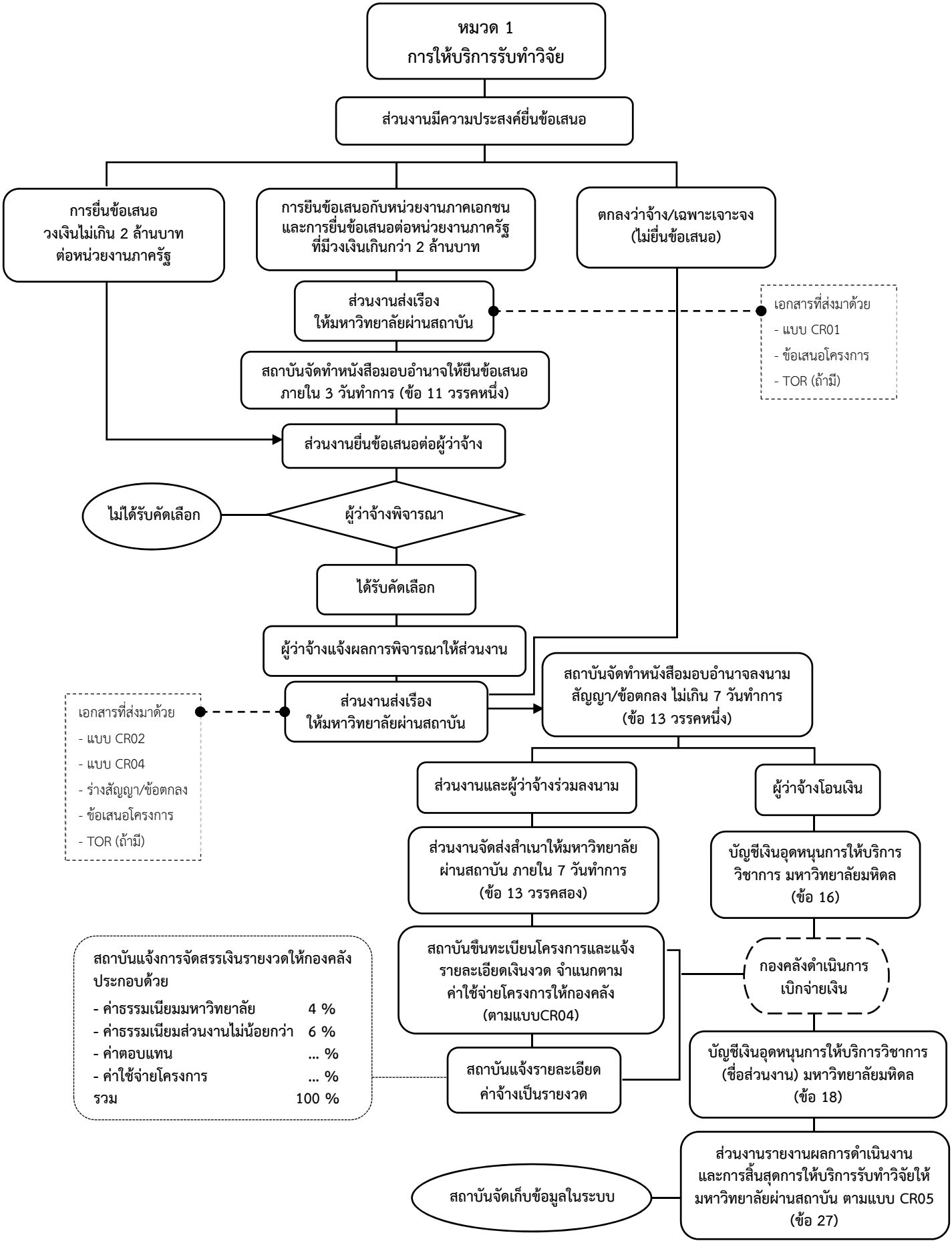
ตามข้อบังคับมหาวิทยาลัยมหิดล ว่าด้วยหลักเกณฑ์การให้บริการรับทำวิจัยและให้บริการทางวิชาการ พ.ศ. 2561